



INSTITUT GUMÁRENSKÉ TECHNOLOGIE A TESTOVÁNÍ, A.S.
RUBBER TECHNOLOGY AND TESTING INSTITUTE, Plc.
INSTITUT FÜR GUMMITECNOLOGIE UND PRÜFWESEN, A.G.

Člen skupiny  Česká gumárenská společnost

Společnost je zapsána v Obchodním rejstříku vedeném Krajským soudem v Brně oddíl B, vložka 818



SAVA VELO
Škofjeloška 6
4502 Kranj
SLOVENIA

0 2 1 0 3 7

Zlín 08th February 2005

Re

Communication concerning the approval and notification of approval number

Enclosed you will find the Communication concerning the approval of your tyres according To ECE Regulation No. **30**

On the base of this approval you are entitled to produce in your factory tyres of the dimension :

5,00 - 10 C SAVA B 61 CARGO 79 N TUBELESS

with the approval number : **E8 021037**

Sincerely yours

Petr Husták, Ph.D
Tyre Approval Department Head

IGTT a.s.
Tyre Approval Department
T. Bati 299, P.O.Box 73
764 22 ZLÍN, Czech Republic
tel: +420577597226,43, fax: +42057759724

Ministerstvo dopravy České republiky
Ministry of Transport of the Czech Republic
Nábřeží L. Svobody 12, CZ-110 15 Praha 1

OSVĚDČENÍ o : 1/

COMMUNICATION concerning : 1/



UDĚLENÍ HOMOLOGACE
 ROZŠÍŘENÍ HOMOLOGACE
 ZAMÍTNUTÍ HOMOLOGACE
 ODEBRÁNÍ HOMOLOGACE
 DEFINITIVNÍM UKONČENÍ VÝROBY

APPROVAL GRANTED
~~APPROVAL EXTENDED~~
~~APPROVAL REFUSED~~
~~APPROVAL WITHDRAWN~~
~~PRODUCTION DEFINITELY DISCONTINUED~~

typu pneumatiky pro motorová vozidla podle Předpisu č. 30
of a type of pneumatic tyre for motor vehicles pursuant to Regulation No. 30

Homologace č.:

Approval No.:

0 2 1 0 3 7

Rozšíření č.:

Extension No.:

-

N/A

- | | | |
|------|--|---|
| 1. | Obchodní název nebo značka pneumatiky :
Manufacturer's name or trade mark (s)
on the tyre type : | SAVA B 61 CARGO |
| 2. | Označení typu pneumatiky výrobcem :
Tyre type designation by the manufacturer : | SAVA B 61 CARGO
5,00 - 10 C 79 N TL |
| 3. | Název a adresa výrobce :
Manufacturer's name and address : | SAVA VELO
Škofjeloška 6
4502 Kranj
SLOVENIA |
| 4. | Název a adresa zástupce výrobce
(je-li potřebné)
If applicable, name and address of
manufacturer's representative : | -

N/A |
| 5. | Souhrnný popis
Sumarized description | |
| 5.1. | Označení rozměru pláště :
Tyre size designation : | 5,00 - 10 C |
| 5.2. | Kategorie užití :
Category of use : | normální / zimní / na dojetí /
ordinary / snow / temporary use / <u>1/</u> |
| 5.3. | Konstrukce :
Structure : | diagonální / radiální /
diagonal / radial / <u>1/</u> |
| 5.4. | Kategorie rychlosti :
Speed category symbol : | N |
| 5.5. | Indexy nosnosti :
Load capacity index : | 79 |

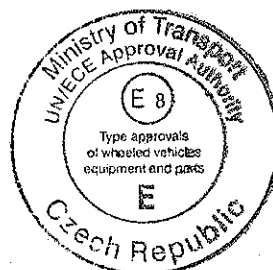

6. Homologační zkušebna a případně zkušební laboratoř schválená pro účely homologace nebo pro ověřování shodnosti : IGTT a. s. - Institut gumárenské technologie a testování
Technical service and where applicable, test laboratory additional approved purposes of approval or of verification of conformity : Rubber Technology and Testing Institute, tř.T. Bati 299, 764 22 ZLÍN CZECH REPUBLIC
7. Datum protokolu, vydaného touto zkušebnou :
Date of report issued by that service : 08. 02. 2005
8. Číslo protokolu, vydaného touto zkušebnou :
Number of report issued by that service : 30/1037
9. Důvod pro rozšíření (je-li potřebné) :
Reason (s) of extension (if applicable) : -
10. Poznámky :
Any remarks : -

11. **HOMOLOGACE UDĚLENA / ODMÍTNUTA / ROZŠÍŘENA / ODEJMUTA /**
APPROVAL IS GRANTED / REFUSED / EXTENDED / WITHDRAWN / 1/

12. Místo : Praha
Place :

13. Datum : 08. 02. 2005
Date :

14. Podpis :
Signature : *Marek Brázda*
Marek Brázda

15. K osvědčení je přiložen seznam dokumentů obsažených v homologačních podkladech uložených u homologačního orgánu, který udělil homologaci, a které lze obdržet na vyžádání.

Annexed to this communication is a list of documents in the approval file deposited at the Approval Authority which has considered this approval and which can be obtained upon request.

Seznam dokumentů
List of documents

- 1 + 1 výkresy bočnice a běhounu pláště
drawing of the tyre sidewalls and tread
1 kótovaný výkres příčného řezu pláště
dimensioned drawing of tyre cross - section

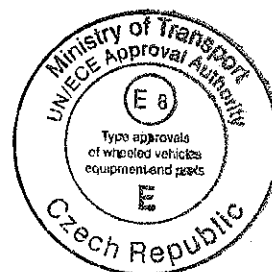

1/ Nehodící se škrtněte
Delete that which does not apply

DRAWING OF THE TYRE TREAD B61 CARGO

IGTT a.s., T. Batl 299, Zlín, CZECH REPUBLIC
 APPROVED BY : :
 DATE : :
 APPROVAL NUMBER : E8 021037

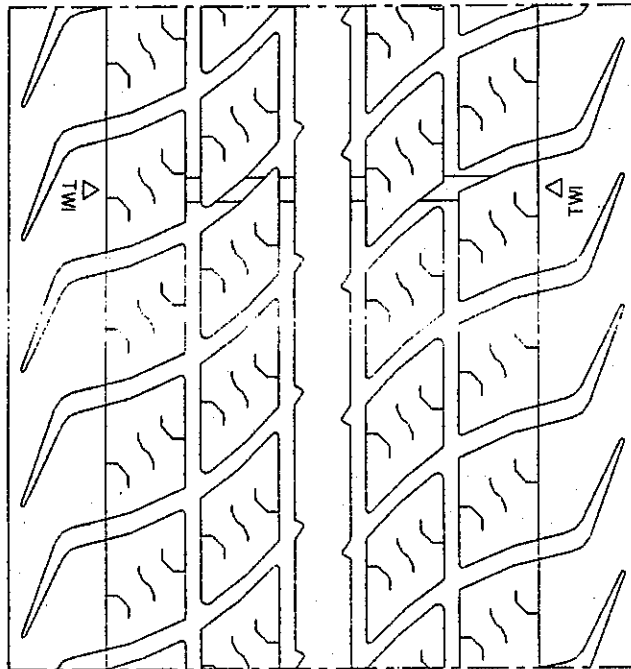

DIMENSIONED DRAWING OF TYRE SECTION 5.00-10C

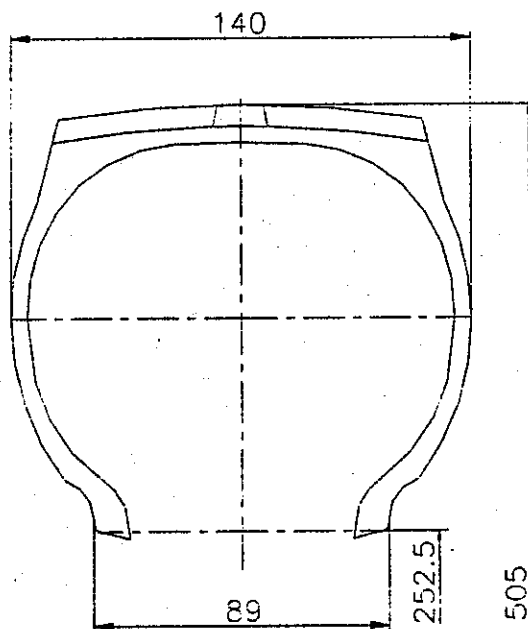

DISPOSITION ON TYRE

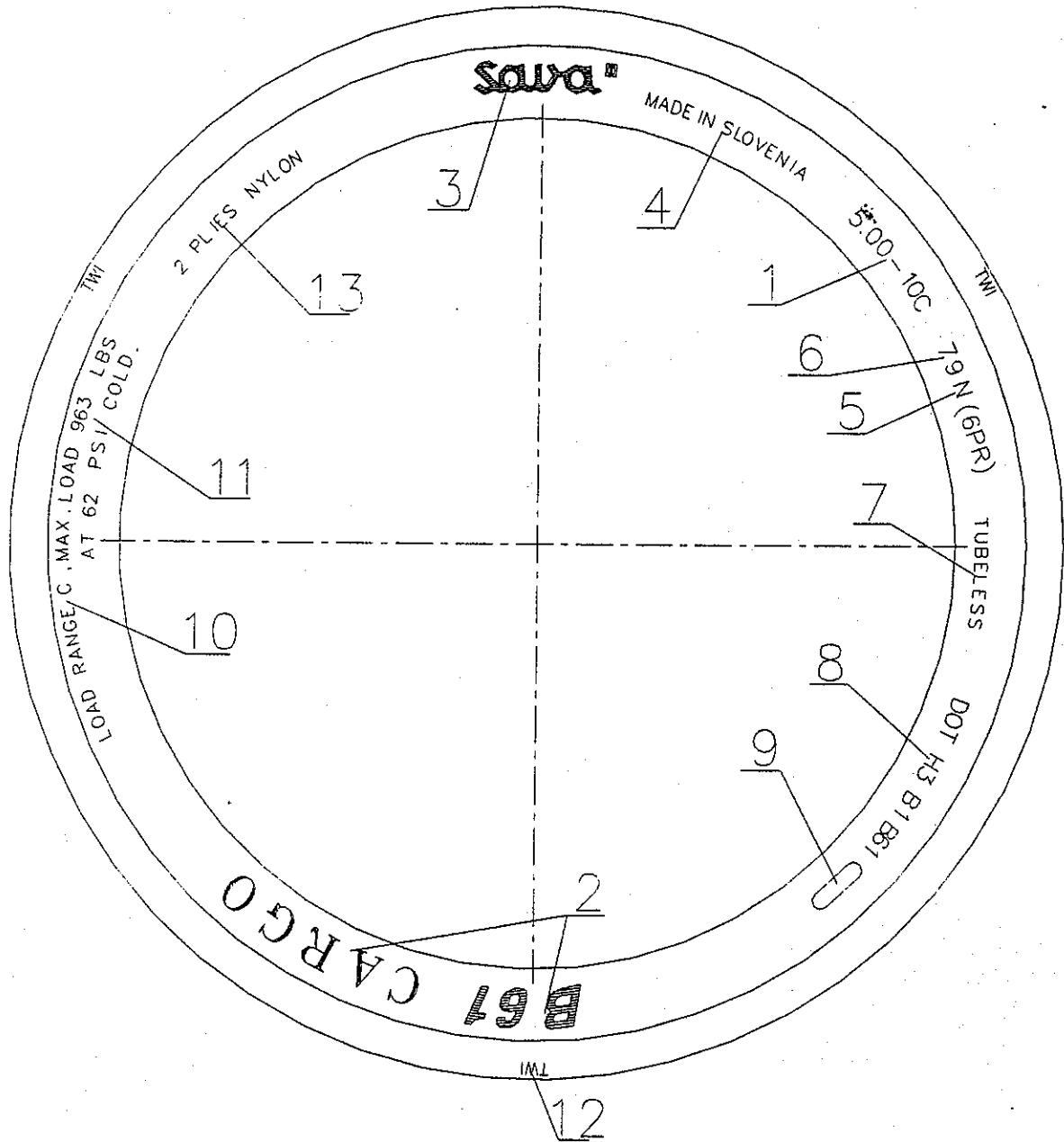

IGTT a.s., T. Bati 299, Zlín, CZECH REPUBLIC

APPROVED BY :

DATE :

APPROVAL NUMBER : **E8 021037**

 SAVA-VELO	5.00-10C B61 CARGO	DATE: 09.02.2005
	REGULATION No. 30	PAGE: 4 of 4